

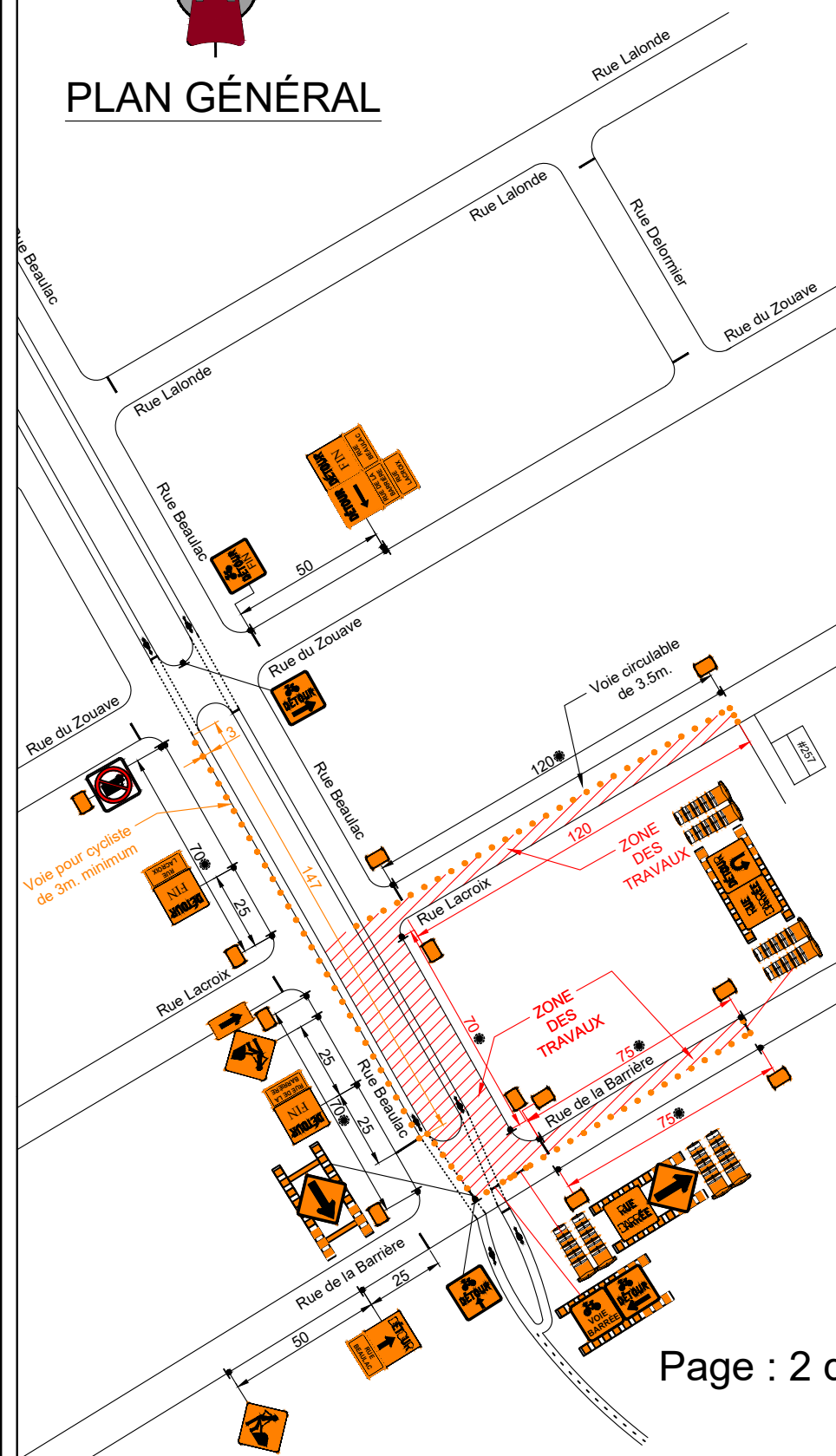

PLAN GÉNÉRAL



Page : 2 de 5

Page : 4 de 5



Page : 3 de 5

Page : 5 de 5

LÉGENDE

 FLÈCHE LUMINEUSE

 PANNEAU DE SIGNALISATION

 GLISSIÈRE EN BÉTON POUR CHANTIER

 ZONE DES TRAVAUX

 REPÈRE VISUEL TRV-7

 REPÈRE VISUEL TRV-10

PANNEAUX	
Dimension :	600 x 600 mm
Hauteur du sol :	1,2 m
Planté au sol :	Non
Pesées :	2
Longueur poteau :	95"

ESPACEMENT TYPIQUES	
Repères visuel en ligne droite :	10 m
Repères visuels en biseau :	5 m
Repères visuels en sortie / entrée de bretelle :	50 m
Panneaux de signalisation :	50 m

Vitesse affichée :	50 Km/h
Planche normalisée :	TLDU 007 Modifiée

Rev#	Date	Description	Dess.	Vérif.
1	22/09/15	Révision	SC	FB
0	22/09/12	Émis pour installation	SC	FB

Date d'émission du plan: 2022/09/12

Cliant :



Soumission No :



1980, rue Laurier
Sainte-Catherine, Québec (J5C 1B8)
Téléphone : 450.279.6021
Télécopieur : 450.845.6060
WWW.SIGNALISATIONADS.COM

Dessiné par :

Sabrina Corbin

Vérifié par :

Frédéric Boucher, Ing.

Approuvé par :

Frédéric Boucher, Ing.

Titre :

Fermeture de la Rue Beaulac, Rue de la Barrière et de la Rue Lacroix entre la Rue Barette et la Rue du Zouave avec chemin de détour.

Projet :

Emplacement :

Rue Beaulac, Rue de la Barrière et Rue Lacroix, Salaberry-de-Valleyfield.

Échelle :

aucune

No projet :

ADS-2022-010

No Dessin :

01

1

5

 Installer défense de stationner au 10m c/c