

# RÈGLEMENT DE ZONAGE

- Zone municipale
- Périmètre urbain
- Plaine inondable
- Zone agricole
- Limite municipale

| Zone | Description                   |
|------|-------------------------------|
| A    | Agricole                      |
| C    | Commerciale                   |
| H    | Résidentielle                 |
| I    | Industrielle                  |
| P    | Communautaire                 |
| U    | Utilité publique              |
| CONS | Conservation                  |
| PAE  | Zone d'aménagement d'ensemble |
| REC  | Récréative                    |

Veillez noter que ce plan de zonage correspond à une compilation administrative et qu'il ne possède aucune valeur légale. Il ne peut être utilisé pour des fins d'émission de permis. Certaines modifications réglementaires entrées en vigueur peuvent ne pas figurer sur ce plan.

Pour obtenir plus de renseignements sur les usages et les normes d'implantation autorisés dans une zone, veuillez contacter le Service de l'urbanisme et des permis.

Maire   Miguel Lemieux   Greffier   Alain Gagnon    
 Règlement no.   150   Date   18 novembre 2008  

| No     | Date                 | Description   | Par  | Vérité |
|--------|----------------------|---|------|--------|
| 150-48 | 08-07-25<br>01-10-25 | H-162, H-162-1, H-243, H-244, H-513, C-242 C-243, C-511-1, C-625, C-627   | E.L. | N.D.   |
| 150-47 | 19-06-25             | A-911, A-914, C-121-2, C-211, C-222, C-222-1, C-225, C-240, C-224, C-234-1, C-238, C-238-1, C-401, C-401-1, C-403-1, C-541, C-543, C-543-1, C-713, C-713-2, C-714, C-717, C-728, C-801, C-883-1, C-886, CONS-247, CONS-426-1, CONS-601-2, CONS-730, CONS-883-2, CONS-943-1, CONS-943-2, H-122, H-122-1, H-213, H-223, H-403-1, H-425, H-540, H-561, H-571-1, H-602, H-602-1, H-603, H-603-3, H-607, H-609, H-609-1, H-609-2, H-614, H-617, H-617-1, H-650-1, H-705, H-714, H-721, H-728, H-801, H-823, H-828, H-827, H-874, H-875, H-887, H-899, I-239, I-247, I-882, I-883, I-913-1, I-927, I-943, I-943-1, I-945, I-946, P-531, P-547, P-571, P-880, REC-426, REC-607-1, REC-618, REC-659, REC-704-1, REC-898, U-650, U-658, U-704-1, U-877, U-902, U-944 | N.B. | N.D.   |
| 150-46 | 23-01-25             | H-643 et H-645  | E.L. | N.C.L. |
| 150-45 | 26-04-24             | C-226, C-228, C-229, C-229-1, C-230, C-231 C-231-1, C-231-3, C-231-5, C-232-2, H-227, H-230-1, H-230-2, H-231-2, H-231-4, H-233, H-233-1, P-229-2   | M.R. | N.C.L. |
| 150-43 | 22-02-24             | H-874-1   | M.R. | N.C.L. |
| 150-42 | 23-11-23             | P-571, H-134-2, H-325-1, I-913, H-540-1, C-249-1  | M.R. | N.D.   |
| 150-41 | 22-06-23             | H-121-1, C-121-2, C-121-3, C-124-2, C-207-1   | M.R. | N.D.   |
| 150-39 | 14-02-23             | C-322-4, REC-500, C-511   | M.R. | N.D.   |
| 150-38 | 24-11-22             | H-238, C-322-2, REC-500, H-502, C-511   | M.R. | N.D.   |
| 150-37 | 16-06-22             | H-132, I-204, C-322, H-359, C-541, H-594  | M.R. | N.D.   |
| No     | Date                 | Description   | Par  | Vérité |



## Plan de zonage

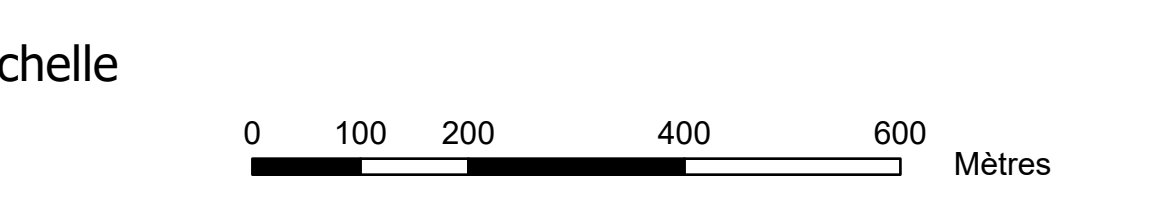

Date   31 mars 2026  



Sources: Esri, TomTom, Garmin, FAO, NOAA, USGS, Esri OpenStreetMap contributors, and the GIS User Community