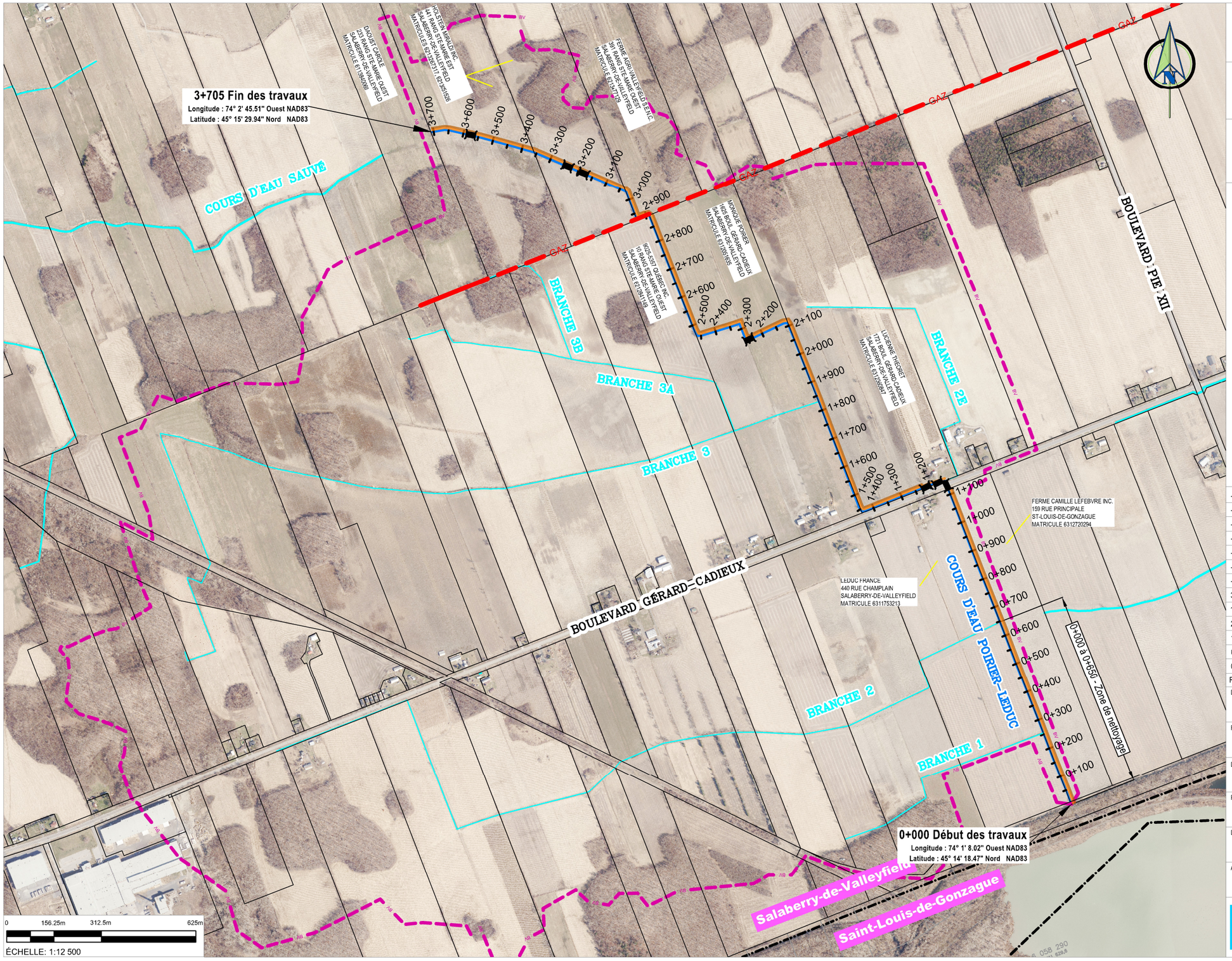

Projet

COURS D'EAU POIRIER-LEDUC

PROJET NO. 2025-404

VUE EN PLAN

CARACTÉRISTIQUES TECHNIQUES ET OPÉRATIONNELLES DES INTERVENTIONS

Feuillet 1 de 5

Préparé pour

Ville de Salaberry-de-Valleyfield
61, rue Sainte-Cécile
Salaberry-de-Valleyfield (Québec)
J6T 1L8 (450)370-4300

LÉGENDE

- Cours d'eau à l'étude et zone d'intervention (0+000, 0+100, 0+200)
- Aire d'utilisation de la machinerie / circulation
- Aire d'entreposage
- Accès chantier et aires de ravitaillement
- Gazoduc (GAZ)
- Pont ou ponceau
- Limite du bassin versant (BV)

Source des données :
Matrice graphique : Ville de Salaberry-de-Valleyfield, 2025
Orthophoto : Géomont, 2020
Réseau hydrographique : GRHQ (MRNF, 2024)

Rév	Date	Description	Par
---	---	---	---
---	---	---	---
---	---	---	---
---	---	---	---
---	---	---	---
---	---	---	---
---	---	---	---
---	---	---	---
3A	2026-03-26	Émis pour soumisssion	A.O. 5026585
1B	2026-02-27	Émis pour information	A.O. 5026585
2A	2025-04-29	Émis pour permis	A.O. 5026585
1A	2025-04-23	Émis pour information	A.O. 5026585
0B	2025-04-03	Émis pour coordination	A.O. 5026585
0A	2025-03-14	Émis pour coordination	A.O. 5026585

Description
POUR SOUMISSION
CE DOCUMENT NE DOIT PAS ÊTRE UTILISÉ À DES FINS DE CONSTRUCTION

Révision
3A

Date
2025-03-14

Préparé par
Audrey Ouellet, ing.

Dessiné par
Valérie Amyot, technicienne

Approuvé par
Eve Dufresne, géographe

Authentification
INGÉNIEURE Audrey Ouellet 5026585 QUÉBEC

ALPG Génie Eau Environnement
ALPG consultants
1991, boul. De Périgny, local 107
Chambly (Québec), J3L 4C3
(450) 684-0800
alpg.ca