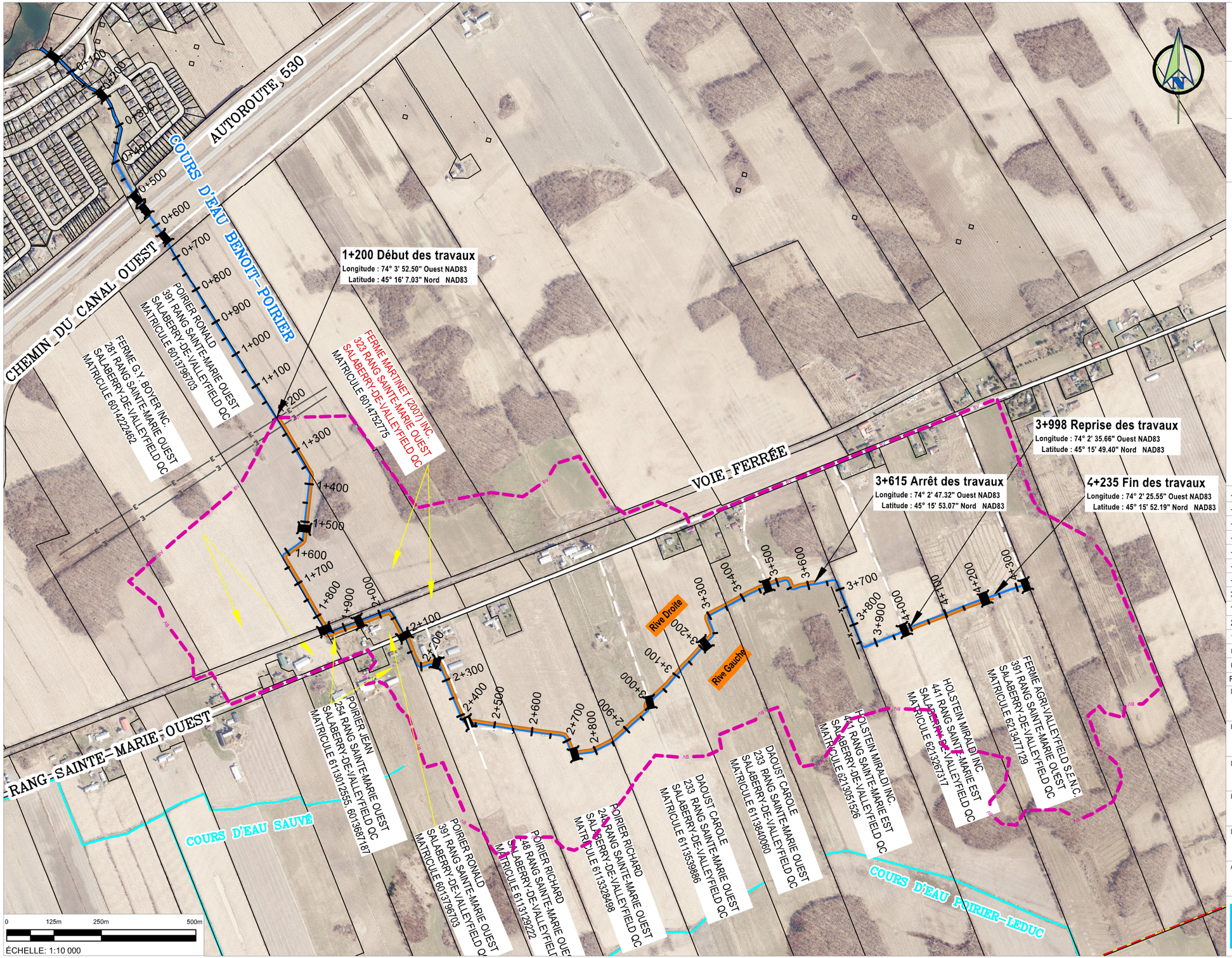

Projet

COURS D'EAU BENOIT-POIRIER

PROJET NO. 2025-410

VUE EN PLAN

CARACTÉRISTIQUES TECHNIQUES ET OPÉRATIONNELLES DES INTERVENTIONS

Feuillet 1 de 5

Préparé pour

Ville de Salaberry-de-Valleyfield
61, rue Sainte-Cécile
Salaberry-de-Valleyfield (Québec)
J6T 1L8 (450)370-4300

LÉGENDE

- Cours d'eau à l'étude et zone d'intervention (0+000, 0+100, 0+200)
- Aire d'utilisation de la machinerie / circulation
- Aire d'entreposage
- Accès chantier et aires de ravitaillement
- Gazoduc (GAZ)
- Pont ou ponceau
- Limite du bassin versant (BV)

Source des données :
Matrice graphique : Ville de Salaberry-de-Valleyfield, 2025
Orthophoto : Géomont, 2020
Réseau hydrographique : GRHQ (MRNF, 2024)

Rév	Date	Description	Par
---	---	---	---
---	---	---	---
---	---	---	---
---	---	---	---
---	---	---	---
---	---	---	---
---	---	---	---
3A	2026-03-26	Émis pour soumission	A.O. 5026585
1B	2026-03-03	Émis pour information	A.O. 5026585
2A	2025-08-29	Émis pour permis	A.O. 5026585
1A	2025-07-16	Émis pour information	A.O. 5026585
0B	2025-07-09	Émis pour coordination	A.O. 5026585
0A	2025-06-26	Émis pour coordination	A.O. 5026585

Description

POUR SOUMISSION

CE DOCUMENT NE DOIT PAS ÊTRE UTILISÉ À DES FINS DE CONSTRUCTION

Révision: 3A

Date: 2025-06-26

Préparé par: Audrey Ouellet, ing.

Dessiné par: Valérie Amyot, technicienne

Approuvé par: Eve Dufresne, géographe

Authentification

ALPG consultants
1991, boul. De Périgny, local 107
Chambly (Québec), J3L 4C3
(450) 684-0800
alpg.ca